

Intrepid Control Systems, Inc.
インストールマニュアル

Vehicle Spy

Enterprise / Professional / Basic / VS3 EXE / デモ版



(株) 日本イントリピッド・コントロール・システムズ

1. 概要.....	2
1.1. PC システム要件	2
2. VEHICLE SPY インストーラの入手方法.....	2
1.1. CD-ROM 利用	2
1.2. インターネット利用	3
3. VEHICLE SPY インストール方法	4
4. ライセンスファイル設定方法.....	6
1.3. VS3 EXE 版及びデモ版利用時の注意事項.....	7
5. トラブルシューティング.....	8
1.4. デモ版用ライセンスファイルを誤って ENTERPRISE 版、PROFESSIONAL 版に読み込ませた	8
1.5. ゲストユーザとして使用する場合	8
6. 変更履歴.....	11

1. 概要

本インストールマニュアルでは、当社の車載ネットワーク解析ソフトウェア Vehicle Spy のインストール方法について解説します。

対象製品は、Vehicle Spy の Enterprise 版、Professional 版、Basic 版、VS3 EXE 版、デモ版の 5 種類です。以下にインストール先 PC の要件を示します。

1.1. PCシステム要件

最低条件

- Windows Vista (Pre SP, SP 1, or SP2) or Windows 7 (Pre SP or SP1)
- RAM : 256 MB
- CPU : Intel Celeron 1 GHz
- 画面解像度 : 1024 x 768

推奨条件

- Windows 7, Windows10
- RAM: 1GB 以上
- CPU: 2.1 GHz 以上
- 画面解像度: 1280 x 1024 以上

2. Vehicle Spyインストーラの入手方法

1.1. CD-ROM利用

Vehicle Spy の Enterprise 版、Professional 版、Basic 版、VS3 EXE 版のいずれかを購入された場合、もしくはデモ版の利用を依頼された場合は、基本的にインターネットよりインストーラをダウンロードして頂きますが、お客様からの要求があった場合にはインストーラ付きの CD-ROM を送付致します。PC に CD-ROM を挿入し、インストーラ vspy3_install.exe(VS3 EXE/デモ版の場合は vspy3_SD.exe)が含まれていることを確認して下さい。

1.2. インターネット利用

当社ウェブサイト上からの入手方法です。

- 1) Enterprise 版、Professional 版または Basic 版をご利用の場合は、下記リンクより **vspy3_install.zip** をダウンロードして下さい。

<https://www.intrepidcs.com/support/update-files/>

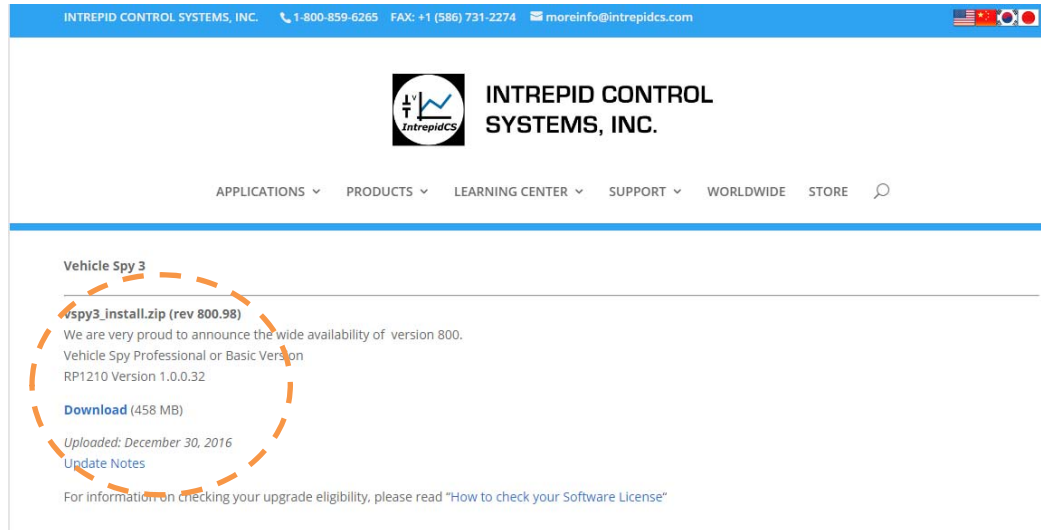

VS3 EXE 版及びデモ版をご利用の場合は、下記リンク先 https://cdn.intrepidcs.net/updates/files/vspy3_SD802.zip をダウンロードして下さい。

- 2) ダウンロードした zip ファイルをダブルクリックし、解凍時のパスワードとして **vspy3-Pro** を入力して下さい(VS3 EXE 版/デモ版の場合は **vspy3r802-SWDV**)。

完了時に展開されたファイルを表示する(H)

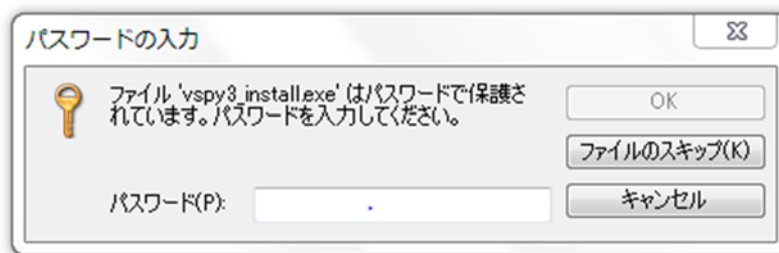

- 3) 解凍成功後、下図のようにインストーラが現れることを確認して下さい。

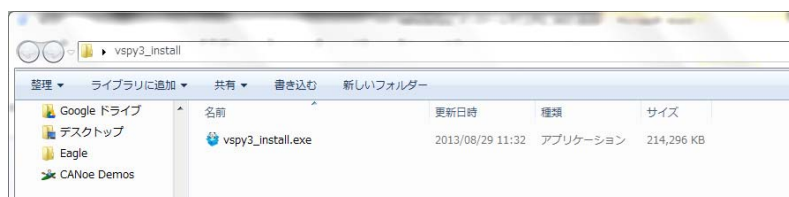

3. Vehicle Spyインストール方法

インストーラ vspy3_install.exe(VS3 EXE/デモ版の場合は vspy3_SD.exe)をダブルクリックし、以下の図を参照しインストールを完了して下さい。

The screenshots show the following steps in the installation wizard:

- セットアップに使用する言語の選択**: Selecting the language (日本語).
- Vehicle Spy 3 セットアップ**: Welcome screen with '次へ(N) >' button.
- 使用許諾契約書の同意**: License agreement screen with '同意する(A)' selected and '次へ(N) >' button.
- Installation Type**: Selecting 'New or upgrade install' and '次へ(N) >' button.
- インストール先の指定**: Selecting the installation folder (C:\Program Files (x86)\Vehicle Spy 3) and '次へ(N) >' button.
- Select location of Data Directory**: Selecting the data directory and '次へ(N) >' button.

※Repair install は、インストール失敗時やファイル欠損等の、問題発生時に利用。又は、古いバージョンに戻す場合に使用。

デフォルト推奨。特にデモ版や古いバージョンの Vehicle Spy が存在する場合、別フォルダに分けず、そのまま上書きして下さい。複数の異なるバージョンや版の Vehicle Spy が混在すると、予期しない問題が発生する可能性があります。

ロギングしたデータ等の保存先を指定。PC 環境によっては、管理者権限の欠如により、図中のデフォルトの保存先では正しく機能しない場合があります。その場合はデスクトップ等を指定して下さい。

インストールマニュアル --- Vehicle Spy --- ver.1.9

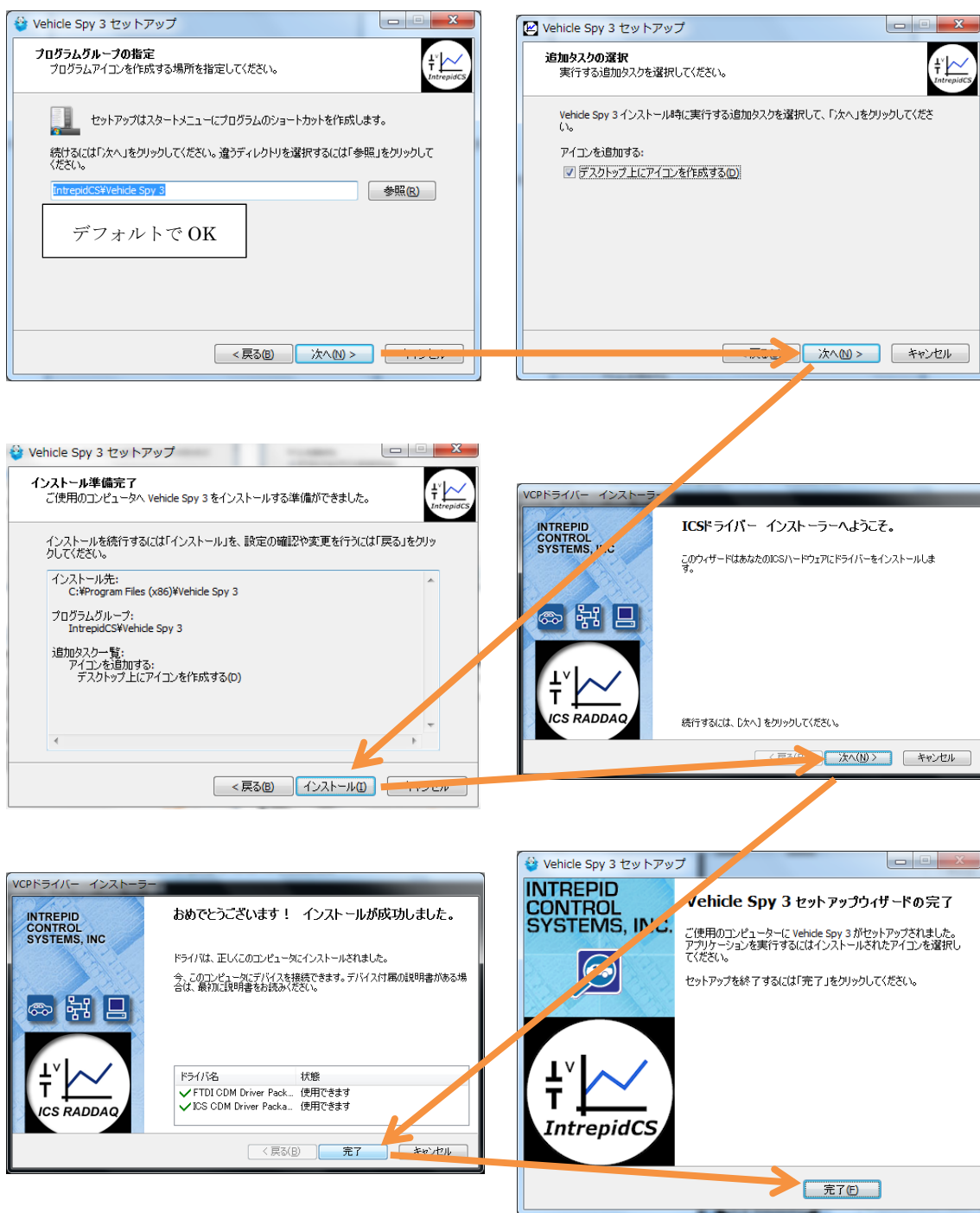

以上で Vehicle Spy のインストール作業は完了です。デスクトップ上に Vehicle Spy のショートカット・アイコンがあることを確認して下さい。

4. ライセンスファイル設定方法

初回起動時、Vehicle Spy 上にてライセンスファイルを設定する必要があります。

- 1) Vehicle Spy を起動して下さい(デスクトップ上のアイコンをダブルクリック等)。
- 2) 初回起動時には、下図のライセンス設定画面が現れますので、Add License File...をクリックして下さい。

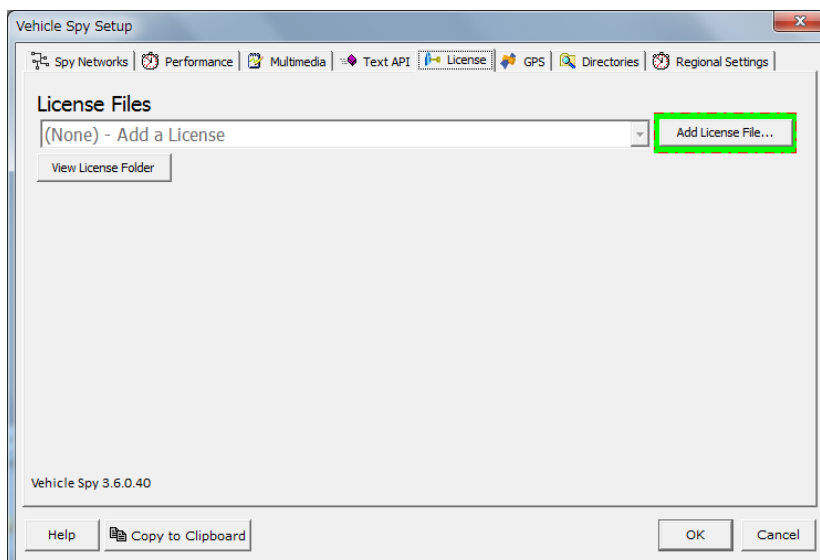

- 3) ライセンスファイルを指定して下さい(下図)。ライセンスファイルは、CD 同梱、もしくは当社から別途配布したものをご利用下さい。

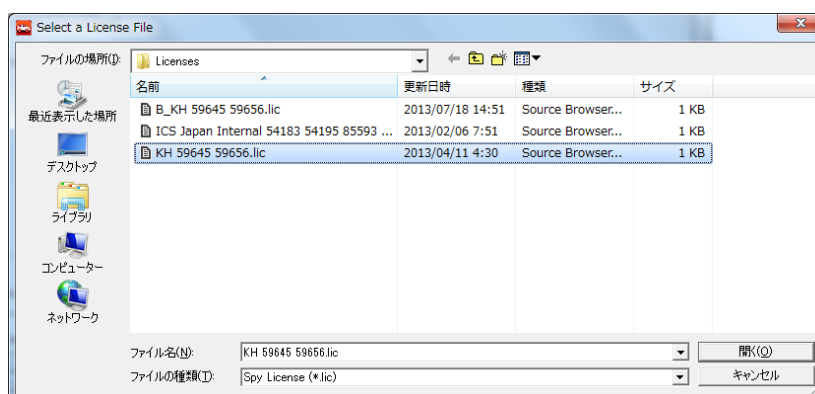

4) OK を押下し、ライセンス設定画面を閉じて下さい（下図）。

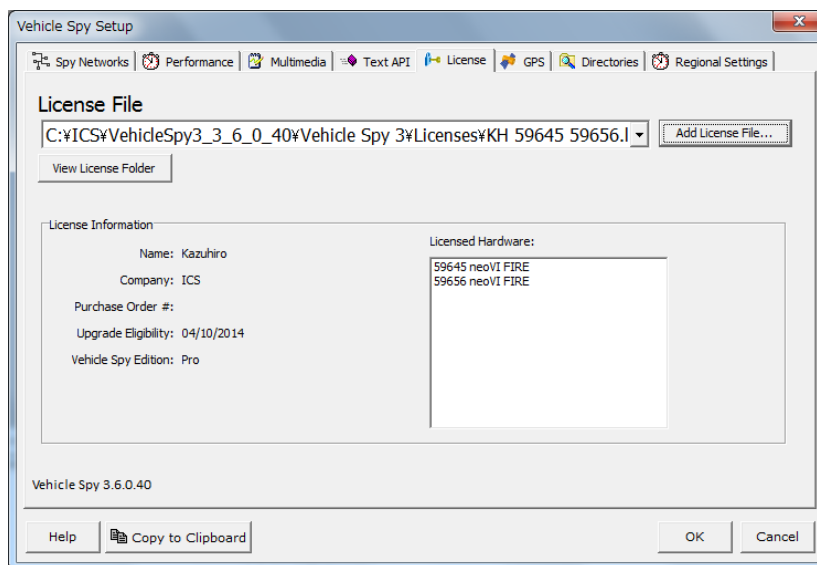

以上で、Vehicle Spy の使用準備は完了です。なお上記操作以外にも、Vehicle Spy インストール先の“Licenses”フォルダ以下に、直接ライセンスファイルを配置することで、ライセンス設定を行うことも可能です。

1.3. VS3 EXE版及びデモ版利用時の注意事項

VS3 EXE 版及びデモ版は、初回起動時から5日間のみ使用可能です。5日間を過ぎると、起動時に現れる下図の画面に対して、サイトキーの入力が求められるようになります。この場合、表示されたサイトコードを当社までご連絡頂くと、デモ版では数週間、VS3 EXE 版では無期限の、使用期間延長用サイトキーを送付致します。そのサイトキーを本画面にて入力し、使用を継続して下さい。

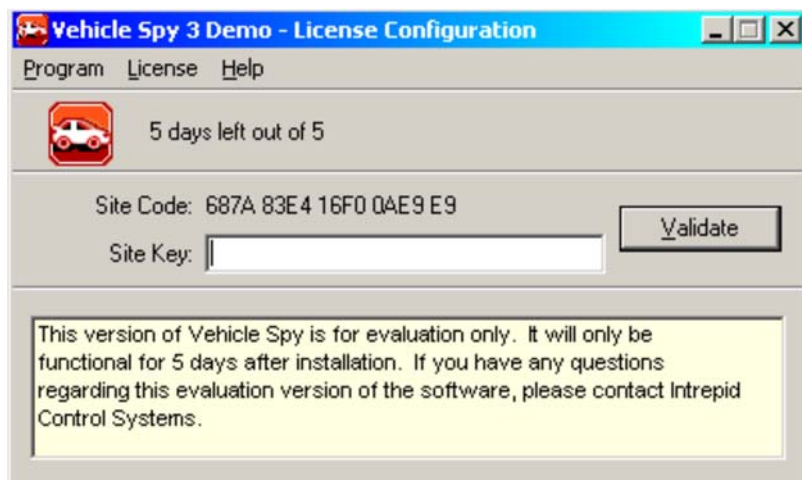

5. トラブルシューティング

1.4. デモ版用ライセンスファイルを誤ってEnterprise版、Professional版に読み込ませた

Enterprise 版、Professional 版の Vehicle Spy は、デモ版用ライセンスファイルでは機能しません。一度誤って読み込ませると、Vehicle Spy を起動する度に、下図のエラーが発生し、Vehicle Spy が使用不能となる場合があります。

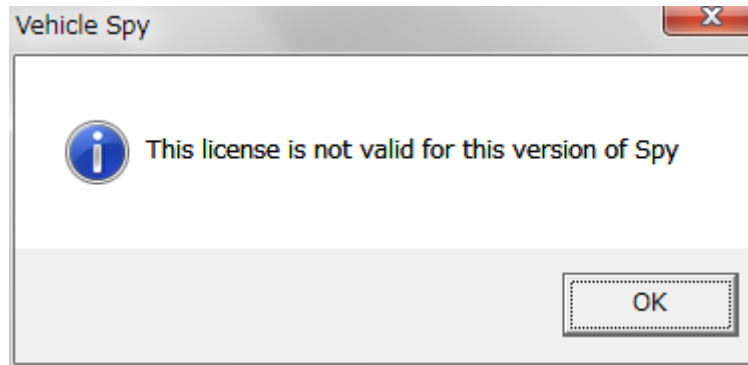

この場合、Vehicle Spy インストール先の Licenses フォルダ内に、誤って読み込ませたデモ版用ライセンスファイルが存在することを確認して下さい。それを手動で削除することで、問題が解消致します。以下に例を示します。

C:\¥IntrepidCS¥Vehicle Spy 3¥Licenses
(上記フォルダ内の問題の.lic ファイルを削除)

上記ライセンスファイルを削除してもなお、問題が解消されない場合、下記のディレクトリ中にも同じファイルが存在する可能性がありますので、こちらも削除して下さい。

C:\¥Users¥(ユーザ名)¥AppData¥Local¥VirtualStore¥
Program Files (x86)¥Vehicle Spy 3 ¥Licenses

1.5. ゲストユーザとして使用する場合

Vehicle Spy 3 をインストールする時は管理者としてログインする必要があります。

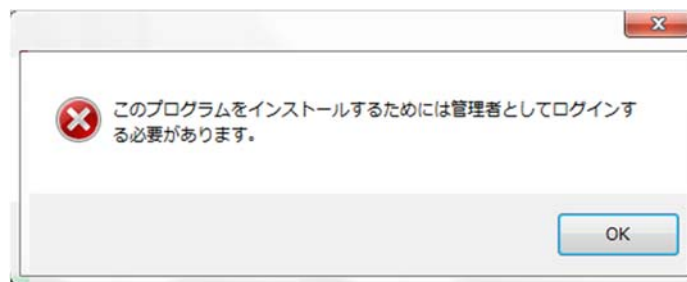

更に、ゲストユーザとして使用する場合は、以下のいずれかの操作を行わないと Vehicle Spy 3 の設定やデータを保存することが出来ません。

- ①Vehicle Spy 3 のデータ保存先フォルダを、デスクトップ等、管理者権限の求められない場所に変更
- ②Vehicle Spy 3 インストール先フォルダのアクセス許可を変更

①を行う場合、Vehicle Spy 上の Tools -> Options -> Directories よりデータ保存先を変更して下さい。

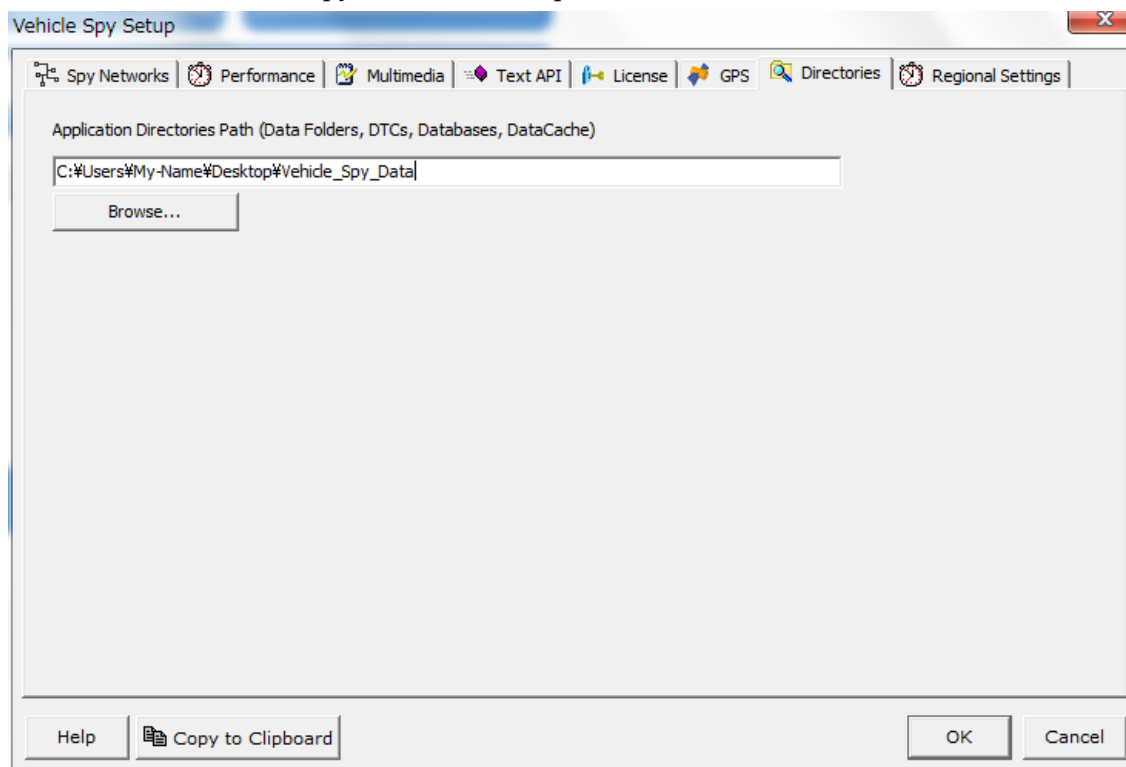

②を行う場合、管理者としてログイン後、以下の手順を実行して下さい。

1. Vehicle Spy 3 をインストールしたフォルダに右クリックをして、メニューの中のプロパティをクリックします。



2. プロパティウィンドウで、セキュリティのタブをクリックします。
3. セキュリティタブで編集ボタンを押下すると、アクセス許可ウィンドウが開きます。
4. アクセス許可ウィンドウでグループ名またはユーザー名の所で、Users を選択してから、下の Users のアクセス許可の中の「フル コントロール」をチェックすると、以下のよう
にすべての許可が与えられます。

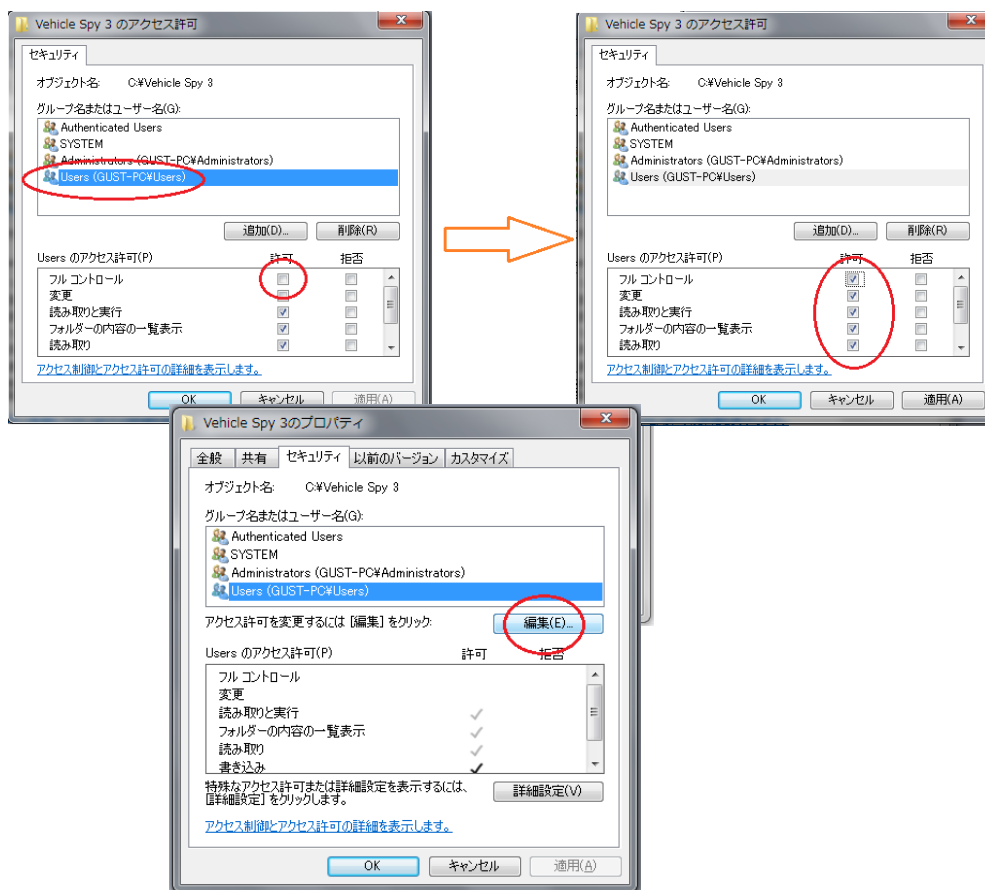

5. 最終的に、OK をクリックしてアクセス許可ウィンドウ及びプロパティウィンドウを閉じます。これによりフォルダの許可変更は完了し、ゲストユーザとしても完全に使えるようになります。

6. 変更履歴

日付	バージョン	変更内容	作成者
2013/08/24	0.9	- 初版作成	春川
2013/08/29	1.0	- VS3 EXE/デモ版の扱い等追加	加倉井
2013/08/30	1.1	- トラブルシューティング追加	加倉井
2013/10/03	1.2	- 5.2 ゲストユーザとして使用する場合追加	ナバーロ
2013/10/04	1.3	- ゲストユーザとして使用する場合に関して加筆修正	加倉井
2013/10/10	1.4	- 項目番号の1項以降を順次ずらし、6項の変更履歴を1項へ移動	春川
2015/07/02	1.5	- 変更履歴を6項へ移動（他ドキュメントとのドキュメントフォーマット統一の為） - 2.2項 1)記載の VS3 EXE 版及びデモ版へのリンク先を変更	春川
2017/01/25	1.6	- 2.2項 VS3 EXE 版及びデモ版のリンク先を変更 - その他	春川
2017/02/16	1.7	- パスワード (vspy3r800-SWDV) のコピーの際、スペースが挿入される件を修正	春川
2017/11/16	1.8	- デモ版のパスワード変更 - その他	春川
2018/05/11	1.9	- デモ版ファイルパス、パスワード変更	春川